

## **Manufatti accessori**

La possibilità di costruire nello spazio di pertinenza all'unità abitativa manufatti accessori da adibire ad uso legnaia, deposito accessorio alla residenza è così regolata: è ammessa la costruzione di manufatti da adibire a legnaia o deposito, quando sia verificata l'impossibilità di realizzare tali funzioni all'interno del sedime dell'edificio. Le dimensioni massime dei nuovi manufatti sono di m 5,00\*4,00\*3,00 e secondo le indicazioni tipologiche fornite dagli uffici comunali, ovvero, per i casi delle legnaie adiacenti ai fabbricati, con dimensioni fino a m 12,00 \* 2,00 \* 3,00 il tutto come illustrato negli schizzi allegati.

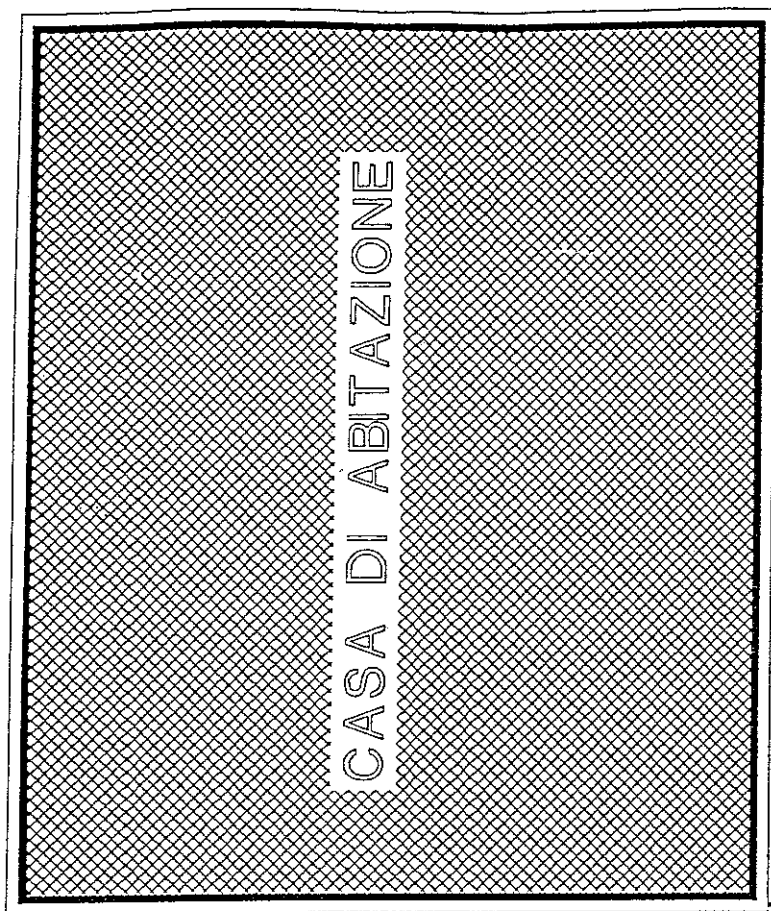

CASA DI ABITAZIONE

DISTANZA VARIABILE

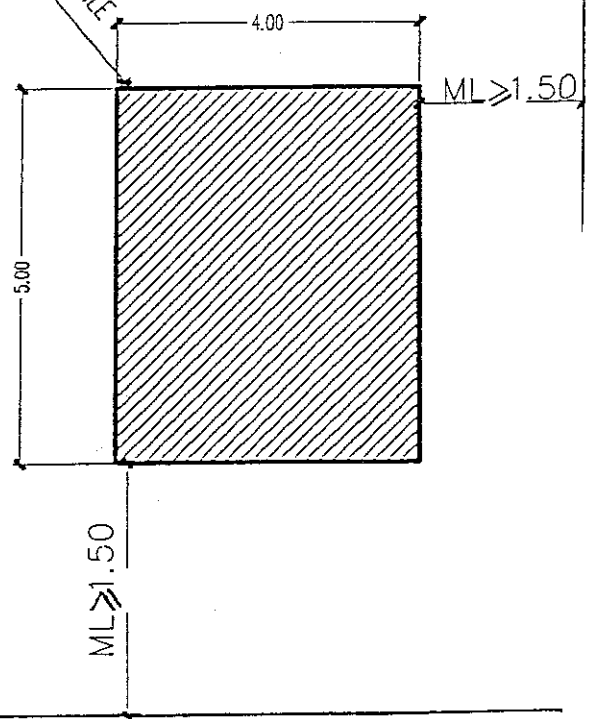

CONFINE DI PROPRIETA'

CONFINE DI PROPRIETA'

NOTA: DALLA STRADA COMUNALE DISTANZA m 5.00

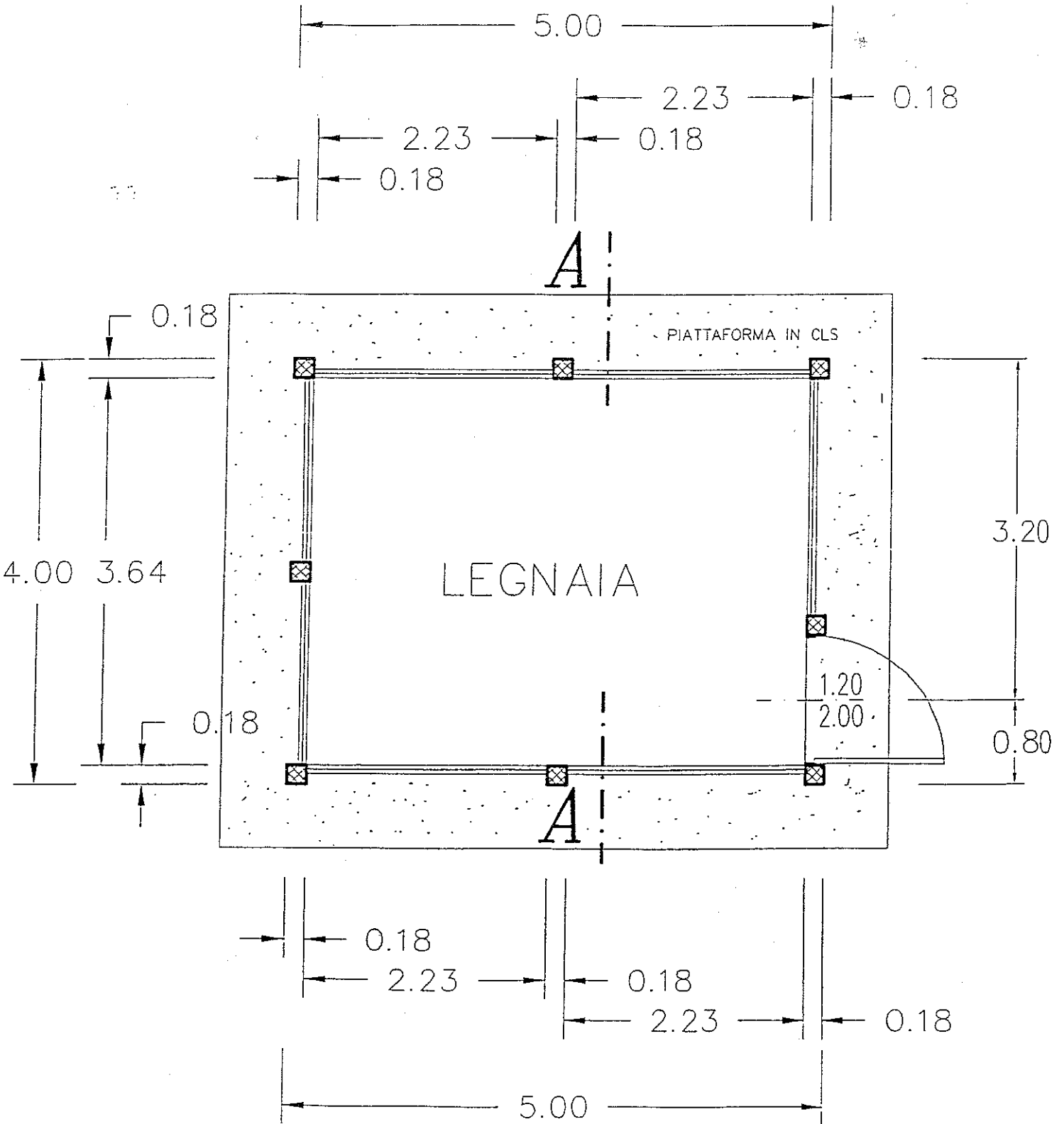

**PIANTA**

scala 1:50

# PROSPETTO PRINCIPALE

scala 1:50

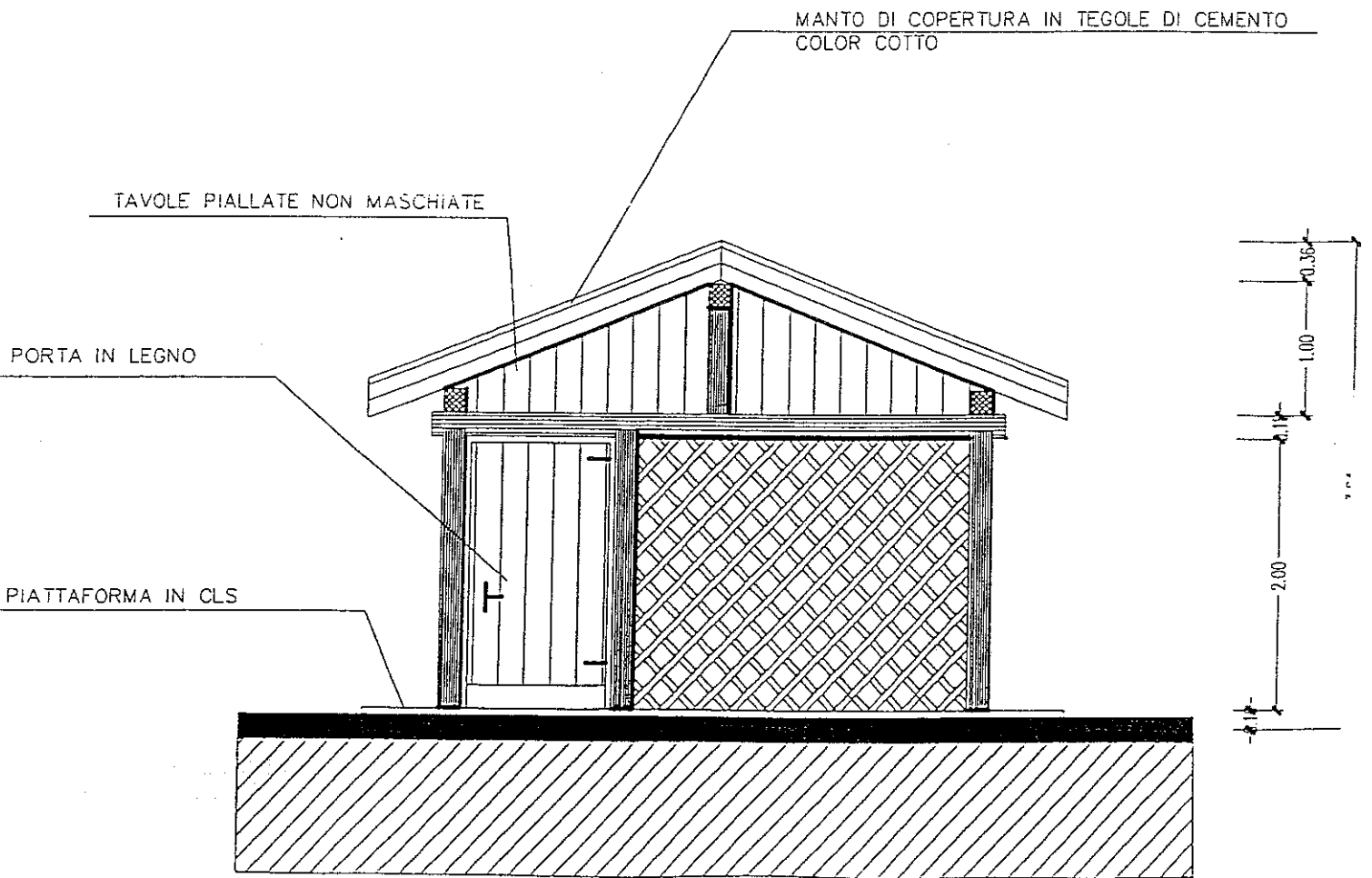

# PROSPETTO LATERALE

scala 1:50

MONTANTI E TRAVI IN LEGNO 18x18

MANTO DI COPERTURA IN TEGOLE DI CEMENTO

GRIGLIATO IN LEGNO

GRIGLIATO IN LEGNO

LINEA NATURALE DEL TERRE

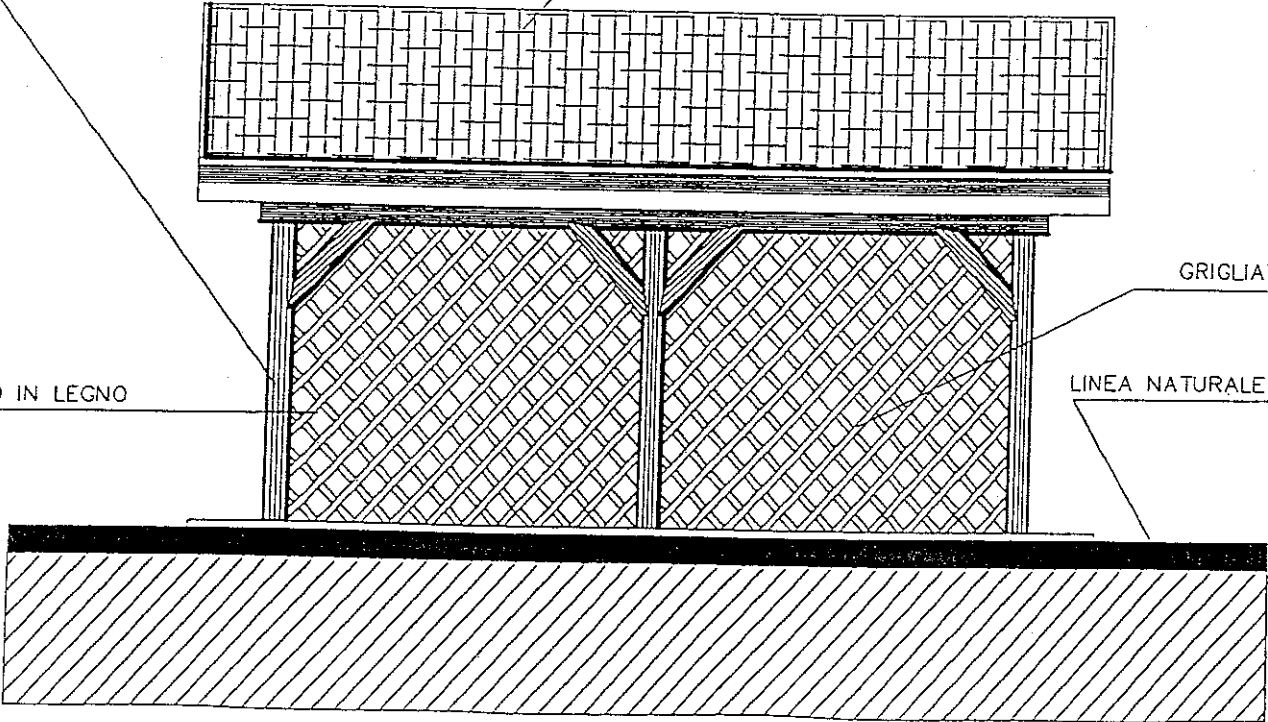

# PLANIMETRIA 1:100

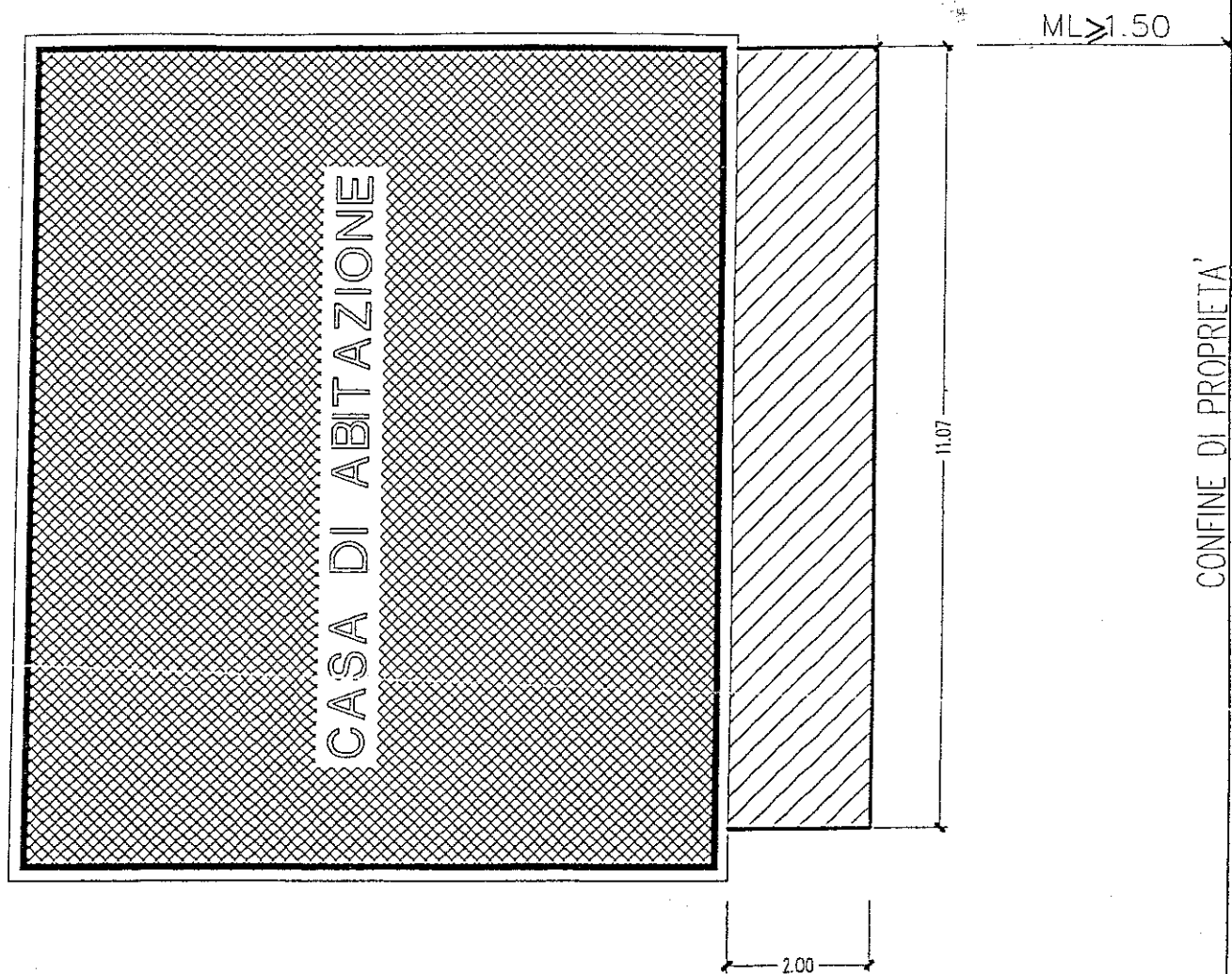

CONFINE DI PROPRIETA'

NOTA: DALLA STRADA COMUNALE DISTANZA m 5.00

**PIANTA**

scala 1:50

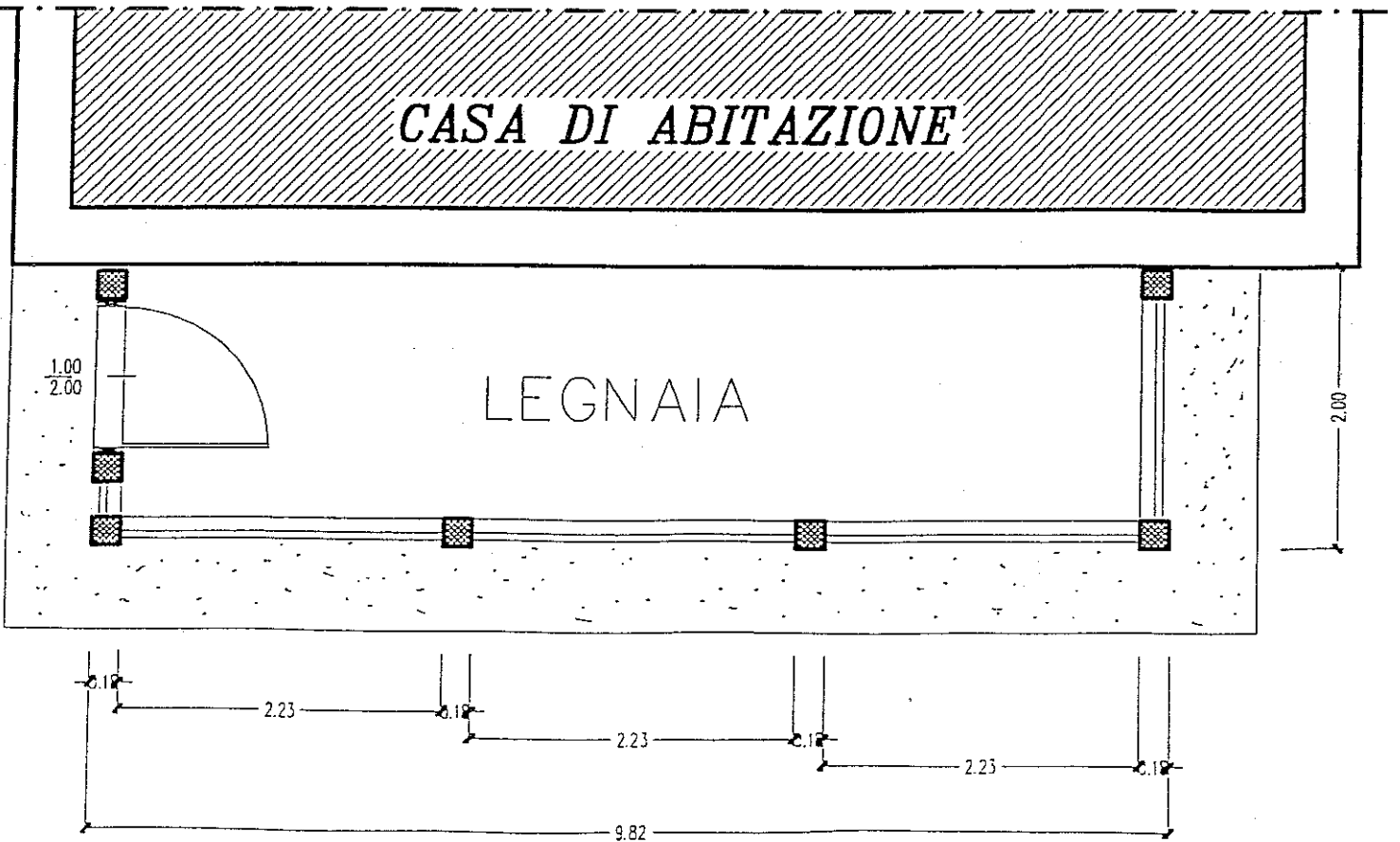

# PROSPETTO LATERALE

scala 1:50

MONTANTI E TRAVI IN LEGNO 18x18

MANTO DI COPERTURA IN TEGOLE DI CEMENTO

GRIGLIATO IN LEGNO

LINEA NATURALE DEL TERRE

GRIGLIATO IN LEGNO

Arch

Arch

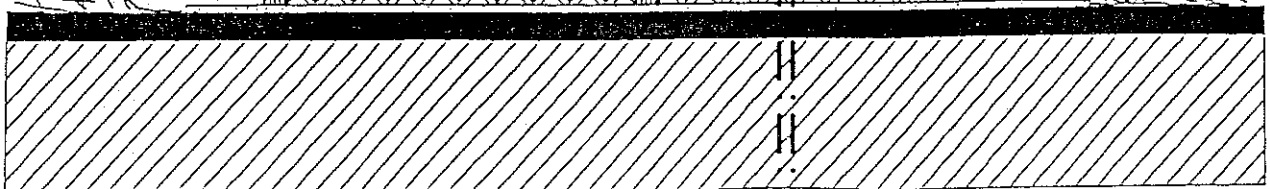

# PROSPETTO FRONTALE

scala 1:50

