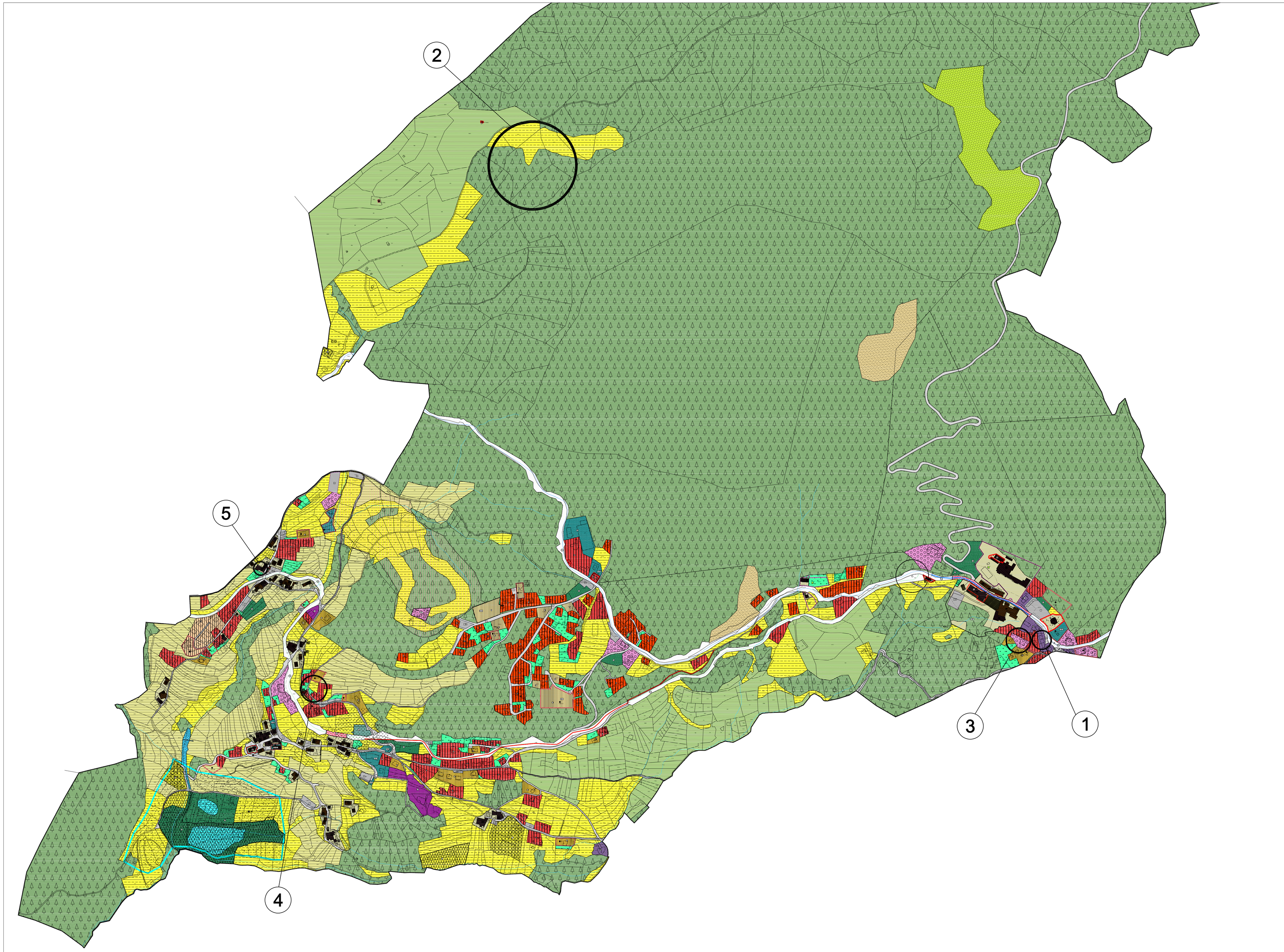

LEGENDA

- Confine comunale — SHAPE_E002_P
- Art. 8: Insediamento storico — SHAPE_E105_P
- Art 8 comma 5: Area libera del centro storico — SHAPE_A003_P
- Art 8: R1 - Restauro — SHAPE_A205_P
- Art 8: R2 - Risanamento conservativo — SHAPE_A204_P
- Art 8: R3 - Ristrutturazione edilizia — SHAPE_A205_P
- Art. 8.1: Allineamento obbligatorio — SHAPE_C201_L
- Art 8.1: Fronte di pregio — SHAPE_A007_L
- Art 8.1: Nuovi volumi — SHAPE_A210_P
- Art 8.1: Parcheggio privato di progetto — SHAPE_H104_P
- Art 8.1: Strada da interrare in galleria artificiale — SHAPE_F008_N, F009_N, F014_P, F102_L
- Art. 8.1: Rotonda di progetto — SHAPE_G102_P, F102_N
- Art 9.1: Area residenziale esistente B1 — SHAPE_B101_P
- Art 9.2: Area residenziale di completamento B3 — SHAPE_B103_P
- Art 9.3: Area di nuova espansione C1 — SHAPE_C101_P
- Art 9.3 ter: Area di nuova espansione C2 — SHAPE_C103_P
- Art 9.4: Area residenziale di ristrutturazione B2 (Aree urbane da qualificare) — SHAPE_B102_P
- Art 9.7: Area a verde privato — SHAPE_H101_P
- Art 10.1: Aree per attr. e serv. civili e ammin. — SHAPE_F201_P
- Art 10.2: Area per verde pubblico — SHAPE_F301_P
- Art 10.3: Area sciabile locale — SHAPE_H209_P
- Art 10.4: Attrezzature sportive all'aperto — SHAPE_F207_P
- Art 10.5: Parcheggi pubblici esistenti — SHAPE_F105_P
- Art 10.5: Parcheggi privati esistenti — SHAPE_H105_P
- Art 10.5: Parcheggi pubblici di progetto — SHAPE_F106_P
- Art 10.6: Area per centro raccolta materiali — SHAPE_L104_P
- Art 11.1: Area Alberghiera — SHAPE_I201_P
- Art 11.2: Area mista terziaria e direzionale — SHAPE_H110_P
- Art 12.1: Area produttiva locale — SHAPE_D104_P
- Art 13.2: Area per impianti agricoli zootecnici — SHAPE_E101_P
- Art 13.3: Area agricola di pregio — SHAPE_E104_P
- Art 13.4: Area agricola — SHAPE_E103_P
- Art 13.4 Bio: Area agricola di rilevanza locale — SHAPE_E110_P
- Art 13.4 Ter: Area a pascolo — SHAPE_E107_P
- Art 13.5: Area a bosco — SHAPE_E108_P
- Art 13.6: Area ad elevata integrità — SHAPE_E109_P
- Art 14.1: Viabilità principale esistente — SHAPE_F001_P, F008_L, F012_L
- Art 14.1: Viabilità principale da potenziare — SHAPE_F002_P, F010_L
- Art 14.1: Viabilità principale in galleria — SHAPE_F011_P, F013_L
- Art 14.1: Viabilità locale esistente — SHAPE_F003_P
- Art 14.1: Viabilità locale da potenziare — SHAPE_F005_P, F016_L
- Art 14.1: Viabilità locale in progetto — SHAPE_F017_L
- Art 14.2: Percorsi pedonali esistenti — SHAPE_F019_L
- Art 14.2: Percorsi pedonali di progetto — SHAPE_F419_L
- Art 14.2: Piste ciclabili e ciclopedonali esistenti — SHAPE_F020_L, F408_P
- Art 15.2: Fascia di rispetto stradale — SHAPE_G103_P
- Art 15.3 Attrezzature e servizi cimiteriali — SHAPE_F001_P
- Art 15.3 Fascia di rispetto cimiteriale — SHAPE_G105_P
- Art 15.4: Fiumi e torrenti — SHAPE_Z102_P - Z104_L
- Art 16bis: Laghi — SHAPE_Z101_P
- Art 15.6: Area a tutela archeologica 02 — SHAPE_Z103_P
- Art 15.7: Fascia di rispetto infr. tecnol. — SHAPE_G110_P
- Impianto per radiofrequenza — SHAPE_F008_N
- Art 15.8: Bene ambientale — SHAPE_Z114_P
- Art 15.10: Vincolo diretto — SHAPE_Z201_P
- Art 15.10: Verifica di interesse culturale — SHAPE_Z327_P
- Art 15.11: Sito Bonificato — SHAPE_Z404_P
- Art 16: Riserva locale — SHAPE_Z115_P
- Seggiovia — SHAPE_F441_L
- Permessi di Costruire Convenzionati — SHAPE_Z208_P
- Piani attuativi a fini generali — SHAPE_Z501_P
- Piani di Lottizzazione — SHAPE_Z504_P
- Specifici riferimenti normativi — SHAPE_Z002_P

Comune di Ruffrè - Mendola

Provincia di Trento

PIANO REGOLATORE GENERALE

VARIANTE 2026

ESTRATTO SISTEMA INSEDIATIVO CON INDIVIDUAZIONE AREE INTERESSATE DA OSSERVAZIONI

SCALA 1:5000

Studio 2R
Ing. Roberto Battocletti
Geom. Roberto Menghini
Via Roma n.35
38011 CAVARENO (TN)
tel. 0463/835015 fax. 0463/839981
e-mail: studio2r@siel.it

Ing. Roberto Battocletti
cell. 349/3743848
e-mail: robertob@siel.it
pec: roberto.battocletti@ingpec.eu
P.IVA: 02362570224

DATA:

SCALA: 1:5000

ALLEGATO:

Loiodlla Giovanna
19.06.2026
10:40:34
GMT+02:00